

PLANTA 1º PAVIMENTO  
ESC. 1/75

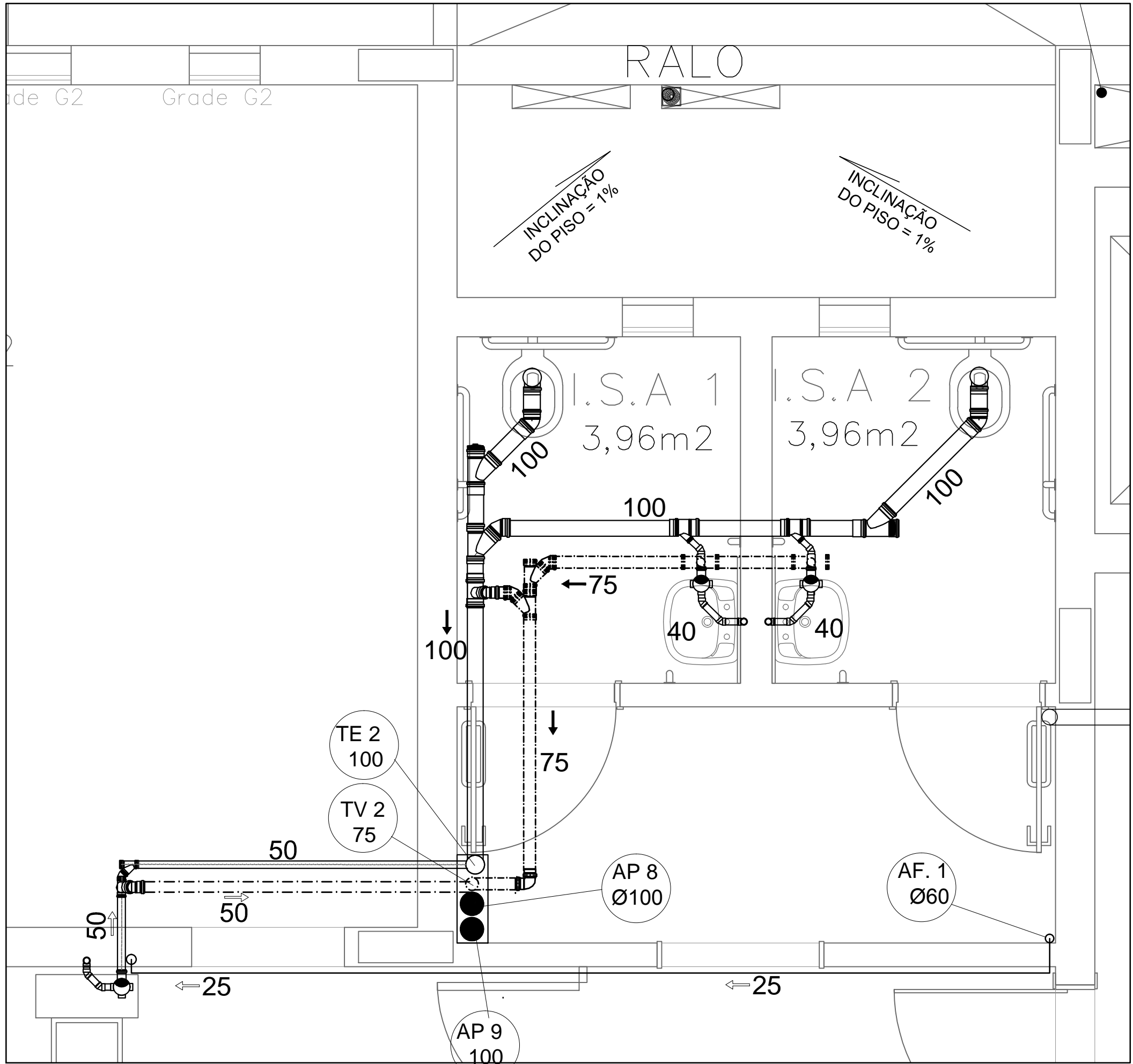

DETALHE 01 ESGOTO  
ESC. 1/25

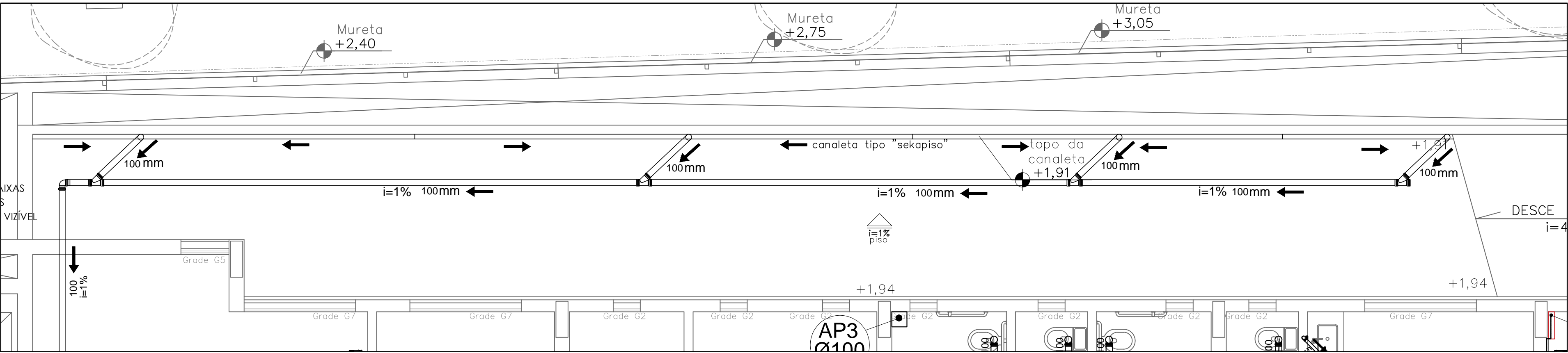



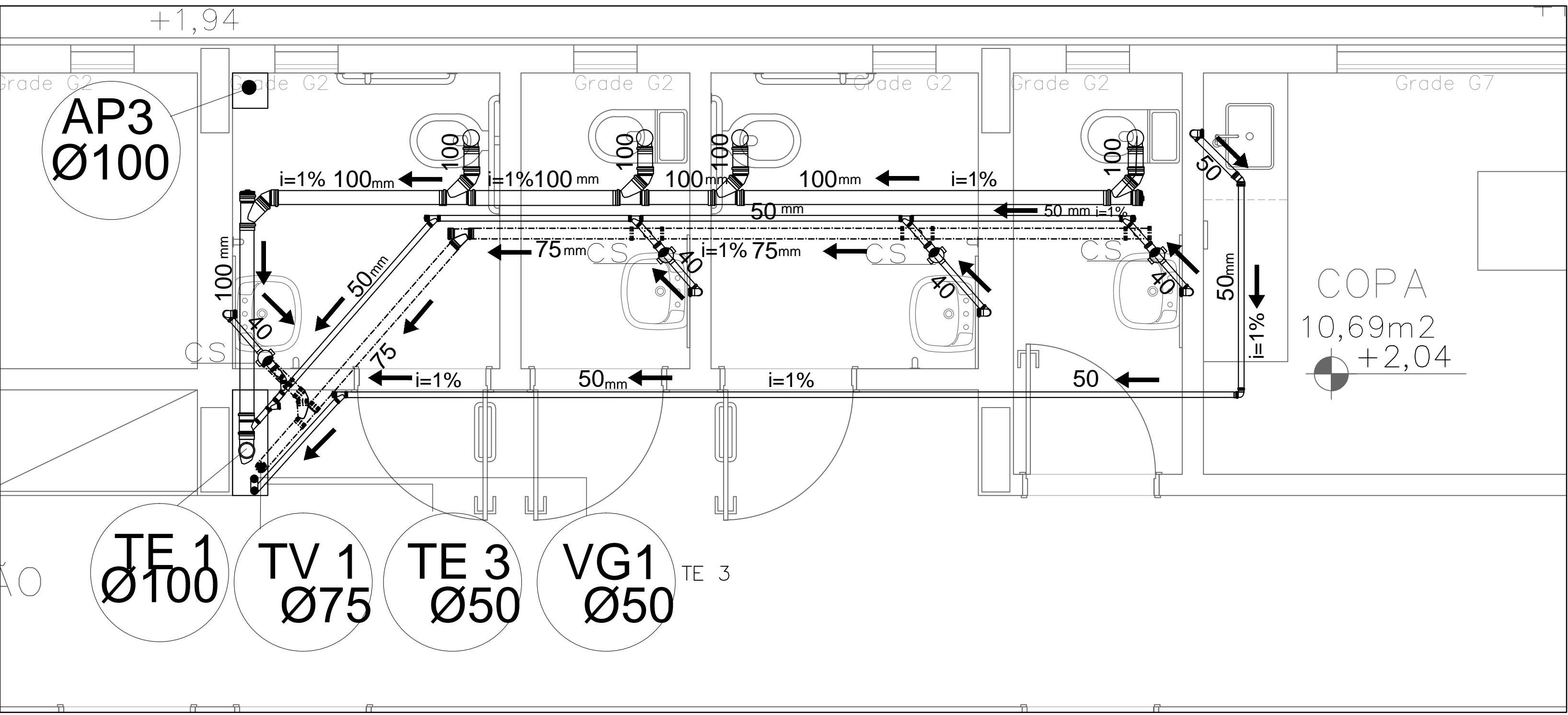

DETALHE: TERRAÇO DESCOBERTO  
ESC. 1/50



DETALHE 02 ESGOTO  
ESC. 1/25

	INSPEÇÃO
	CP Caixa pluvial
	CE Caixa esgoto
	TD Tubulação drenagem
	TE Tubulação esgoto
	AP Água pluvial
	TV Tubo Ventilação
	VG Ventilação Gordura

LEGENDA	
	ESGOTO
	ÁGUA PLUVIAL
	VENTILAÇÃO
	DRENO AR CONDICIONADO
	CORRE NO TETO

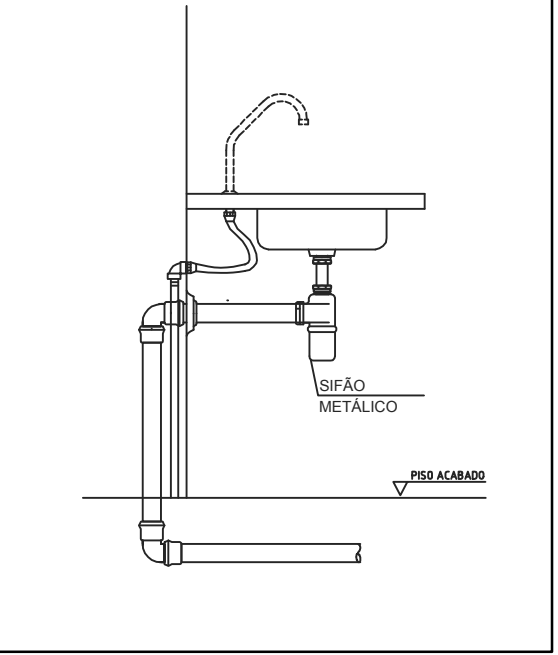

DETALHE: LIGAÇÃO PIA  
ESC. 1/20

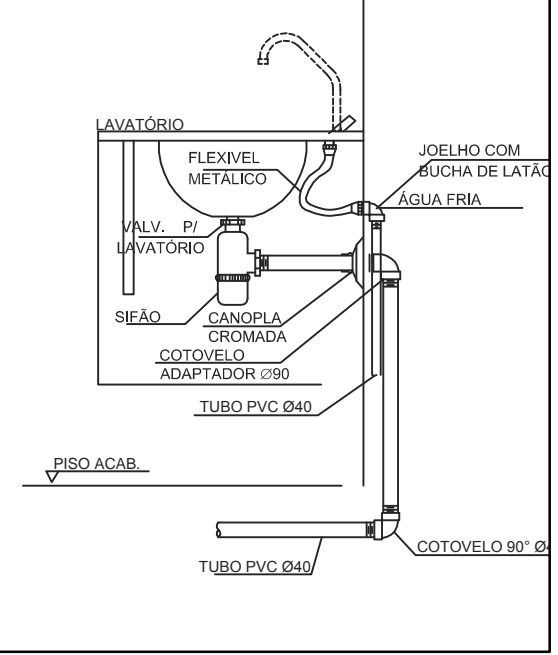

DETALHE: LIGAÇÃO PIA  
ESC. 1/20

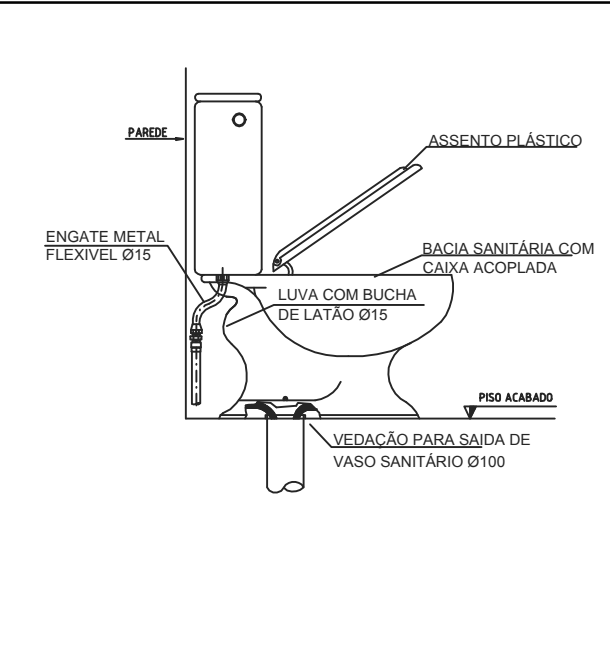

DETALHE: LIGAÇÃO SANITÁRIA  
ESC. 1/20

06	LIGIT RESIDUAL- ELETROBÓIA/EXTRAVASOR RES. INF. RETIRADA DE ELETROBOIAS RES. SUP E INTERLIGAÇÃO CAIXAS D'ÁGUA. ALTERAÇÃO EXTRAVASOR (FLOI.05/11) CRIAÇÃO DO ANEXO A- FOLHA 01/01	J.BPM	22/03/21
05	CRIAÇÃO CP-4A E 6A, RALO PÁTIO DESCOBERTO (FLO8/11)	J.BPM	24/09/19
04	CAIXA AP NO PÁTIO DESCOBERTO (FL 08/11)	J.BPM	06/09/19
03	MUDANÇA LIGAÇÃO ESGOTO BEBEDOURO (FL 09/11)	J.BPM	27/05/19
02	ALTURA DOS TUBOS (FL 05/11)	J.BPM	18/03/19
01	AP-A, DRENO ARRIMO, RS, LAJE FUNDOS IS (FL 08-09/11)	J.BPM	12/03/19
REVISÃO	DESCRIÇÃO	PROJ.	DATA
MINISTÉRIO PÚBLICO DO ESTADO DE MINAS GERAIS SEDE DAS PROMOTORIAS DE JUSTIÇA DE PATOS DE MINAS			
ENDEREÇO: Av. ANGRA DOS REIS ALBERTO PEREIRA DA ROXA		ÁREA TERRENO: 10.293,06m²	
PROPRIETÁRIO: PROCURADORIA GERAL DE JUSTIÇA DO ESTADO DE MINAS GERAIS		ÁREA CONSTRUÍDA: 2.860,04m²	
		CNPJ: 20.971.057/0001-45	
PROJETO HIDROSSANITÁRIO			
EMPRESA: RÔNcato PAISAGISMO COMÉRCIO DE PLANTAS LTDA		CNPJ: 11.925.841/0001-26	
RESPONSÁVEL TÉCNICO: CHRISTIANE AGNES RÔNcato		CAU: A7136-6	
CONTEÚDO: REDE DE ESGOTO E ÁGUA PLUVIAL: PLANTA 1º PAVIMENTO, DETALHES ESGOTO E SIMBOLOGIA		DATA: 16/05/17 ESCALA: INDICADA	
		FOLHA: 09-11	